







- Du är här: 
- Tee stora banan: 
- Tee lilla banan: 
- Korg stora banan: 
- Korg lilla banan: 
- Kastlinje: 
- Next tee: 

# Hagaparkens Discgolfbana

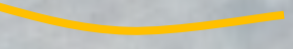

- Grundläggande regler:**
- Discgolf är roligt och en enkel sport att börja med. Nedan följer de regler som är nödvändiga för att spela på hobbynivå.
- Målet är att få discen att vila i korgen med så få kast som möjligt
  - Startordning lottas vid första hålet, när alla kastat ut kastar alltid den som ligger längst från korgen. Discen kastas ifrån där den kommit till vila
  - Kast 10 m och närmare räknas som putt, då är det inte tillåtet att falla över med foten, det räknas som övertramp och kan resultera i pliktkast vid upprepning
  - Alla kast räknas till dess att discen vilar inuti korgen
  - Den spelare som använt minst antal kast efter alla hål har vunnit
  - Visa hänsyn och kasta aldrig om det finns minsta risk att träffa någon
  - Träd och grenar är en del av spelet, att böja bort eller bryta av är förbjudet
  - Discgolf är ett fridfullt spel, det viktigaste är att ha roligt!

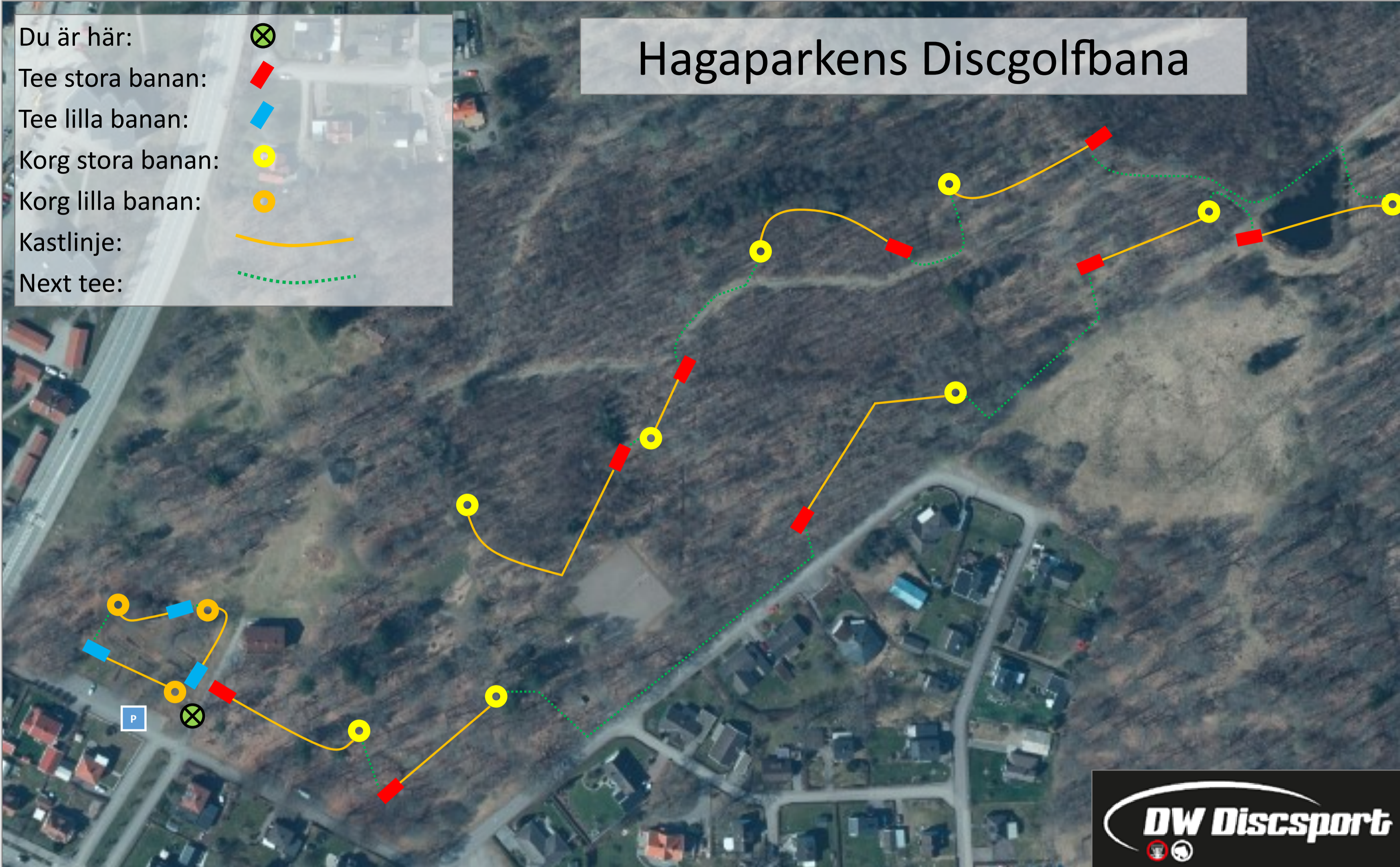
## 9—hålsbanan

Hål:	1	2	3	4	5	6	7	8	9	Total
Par:	3	3	4	3	3	3	3	3	4	29
Meter:	63	58	83	48	62	60	61	39	122	596



Alvesta kommun

## Uppvärmning & tillgänglighetsbanan

Hål:	1	2	3	Total
Par:	3	3	3	9
Meter:	35	38	44	117